



LAPORAN PEMAHAMAN

LAPORAN VISI MISI FKIP



2020



Laporan tingkat pemahaman visi dan isi Fakultas Keguruan dan Ilmu Pendidikan, Universitas PGRI Palembang sebagai kegiatan rutin Fakultas Keguruan dan Ilmu Pendidikan dengan tujuan mengetahui tingkat pemahaman civitas akademika Fakultas Keguruan dan Ilmu Universitas PGRI Palembang sehingga hasilnya dapat dijadikan salah satu masukan bagi pengembangan FKIP Universitas PGRI Palembang ke depan.

GPMFKIP

UNIVERSITAS PGRI PALEMBANG





HALAMAN PENGESAHAN

**LAPORAN PEMAHAMAN VISI MISI
FAKULTAS KEGURUAN DAN ILMU PENDIDIKAN
UNIVERSITAS PGRI PALEMBANG**

Telah disahkan laporan pemahaman Visi Misi Fakultas Keguruan dan Ilmu Pendidikan
Universitas PGRI Palembang

Palembang, Juli 2020

Ketua GPM FKIP

Eni Heldayani, S.Si, M.Sc



Menyetujui,
Ketua GPM FKIP

Dr. Dessy Wardiah, M.Pd., CIQaR





KATA PENGANTAR

Dengan memanjatkan puji dan syukur kepada Tuhan Yang Maha Esa, penyusunan Laporan Pemahaman Sivitas Akademika terhadap Visi dan Misi FKIP Universitas PGRI Palembang tahun 2020 telah dapat diselesaikan. Penyusunan laporan ini tidak terlepas bantuan dan dukungan dari seluruh sivitas akademika FKIP Universitas PGRI Palembang. Oleh karena itu dalam kesempatan ini kami menyampaikan ucapan terima kasih kepada seluruh pihak yang telah membantu dalam penyusunan laporan pemahaman Visi dan Misi FKIP Universitas PGRI Palembang.

1. Pimpinan Universitas PGRI Palembang yang telah memberikan dukungan dan fasilitas dalam penyelesaian laporan pemahaman Visi Misi FKIP Universitas PGRI Palembang.
2. Seluruh Kepala Program Studi yang ada di FKIP Universitas PGRI Palembang yang telah meluangkan waktu untuk memberikan penjelasan pentingnya pemahaman Visi Misi FKIP kepada dosen dan mahasiswa juga tenaga kependidikan di Program Studi yang bersangkutan sehingga jumlah partisipan cukup tinggi.
3. Semua pihak yang telah memberikan bantuan dan dukungan yang tidak dapat kami sebutkan satu persatu. Kami berharap laporan pemahaman sivitas akademika terhadap Visi Misi FKIP Universitas PGRI Palembang ini dapat memberikan masukan kepada pimpinan untuk melakukan evaluasi dan penentuan kebijakan yang tepat sehingga Visi Misi yang telah ditetapkan dapat terealisasi.

Palembang, Juli 2020

Tim

Pelaksana





BAB I PENDAHULUAN

A. Latar Belakang

FKIP Universitas PGRI Palembang menyelenggarakan pendidikan dalam sejumlah program studi bidang ilmu pengetahuan dan keguruan yang diarahkan pada penerapan keahlian tertentu. Sebagai bagian pendidikan tinggi, FKIP Universitas PGRI Palembang mengemban amanat konstitusional dalam mencerdaskan kehidupan bangsa, memajukan ilmu pengetahuan dan teknologi dengan menjunjung tinggi nilai-nilai agama dan persatuan bangsa serta meningkatkan kesejahteraan masyarakat seperti yang tertuang dalam Undang-Undang Nomor 12 tahun 2012 tentang Pendidikan Tinggi. Penyusunan Visi dan Misi FKIP Universitas PGRI Palembang berlandaskan pada Visi Misi Universitas PGRI Palembang. Visi yang sederhana tapi memerlukan komitmen seluruh pihak, Secara khusus Visi Misi FKIP Universitas PGRI Palembang dimaksudkan untuk mendukung tercapainya visi dan misi Universitas PGRI Palembang.

Visi dan Misi yang ditetapkan oleh FKIP Universitas PGRI Palembang dimaksudkan untuk memberikan arah dan dasar pada setiap kegiatan yang dilakukan oleh semua komponen yang ada dalam FKIP Universitas PGRI Palembang sehingga dapat mensinergikan seluruh kekuatan/sumber daya yang dimiliki oleh FKIP Universitas PGRI Palembang dalam menghasilkan lulusan yang mempunyai daya saing yang tinggi dalam tingkat global. Seiring dengan perkembangan iptek, dan semakin tajamnya persaingan pasar global. Dalam proses penyusunan Visi Misi telah melibatkan seluruh stakeholders baik internal maupun eksternal. Sehingga kemudian ditetapkan yang menjadi Visi FKIP Universitas PGRI Palembang adalah:

Pada tahun 2025, FKIP Universitas PGRI Palembang menjadi lembaga yang menghasilkan sarjana pendidikan unggul, berdaya saing dan berkarakter dalam pengembangan ilmu pengetahuan, teknologi dan seni (IPTEKS) berbasis mutu.

Untuk mencapai visi tersebut maka FKIP Universitas PGRI Palembang telah menetapkan beberapa Misi yang harus dilaksanakan yaitu:

1. Menyelenggarakan pendidikan yang bermutu dan berkarakter dalam pengembangan IPTEKS.
2. Menyelenggarakan penelitian, pendidikan dan pengabdian pada masyarakat berbasis mutu yang berkontribusi pada pengembangan IPTEKS.
3. Menyelenggarakan tata kelola lembaga yang modern, akuntabel, transparan, berkualitas, dan bersinambung berbasis teknologi informasi.
4. Menjalin kerjasama yang saling menguntungkan dalam peningkatan mutu lulusan yang berdaya saing.
5. Menyelenggarakan suasana akademik yang berlandaskan nilai-nilai perjuangan organisasi PGRI.





Keberhasilan FKIP Universitas PGRI Palembang untuk mewujudkan dan mencapai Visi dan Misi tersebut diatas sangat ditentukan oleh tingkat pemahaman seluruh sivitas akademika yang meliputi: mahasiswa, dosen, tenaga kependidikan, pimpinan di tingkat institusi maupun pimpinan prodi dan para kepala bidang dan unit yang ada. Selama ini FKIP Universitas PGRI Palembang telah melakukan upaya sosialisasi Visi dan Misi kepada seluruh sivitas akademika dengan berbagai upaya yaitu:

1. Rapat Pimpinan yang dipimpin Dekan dan diikuti oleh para Kaprodi. Dimaksudkan agar dalam penyusunan rencana program tahunan selalu berdasarkan renstra yang sedang berjalan. Selain untuk penyusunan rencana program, Rapim juga digunakan untuk melakukan pengecekan terhadap program-program yang sedang berjalan agar tetap selaras dengan visi, misi serta tujuan yang ingin dicapai sesuai yang tertera pada Renstra, Rapim diadakan satu bulan sekali.
2. Sosialisasi visi, misi, tujuan, dan sasaran selain dilakukan dalam penyelenggaraan rapat dengan dosen di fakultas.
3. Pemasangan banner di Fakultas mengenai Visi dan Misi FKIP
4. Sosialisasi dalam setiap kegiatan atau even kampus baik yang ada di dalam FKIP Universitas PGRI Palembang maupun di luar FKIP Universitas PGRI Palembang
5. Sosialisasi dengan menggunakan media media elektronik disampaikan melalui web FKIP Universitas PGRI Palembang.

Dalam rangka evaluasi tingkat pemahaman sivitas akademika FKIP Universitas PGRI Palembang terhadap Visi, Misi, Tujuan dan Sasaran maka SPM melakukan survey ini. Pengukuran tingkat pemahaman civitas akademika terhadap visi dan misi Fakultas Keguruan dan Ilmu Pendidikan Universitas PGRI Palembang merupakan sebuah keharusan dalam rangka memegang kendali proses berlangsungnya eksistensi Fakultas Keguruan dan Ilmu Pendidikan Universitas PGRI Palembang. Pengukuran ini juga semakin penting di tengah kompetisi antar perguruan tinggi domestik baik negeri maupun swasta di Sumatera, khususnya Sumatera Selatan.

Setidaknya dengan adanya pengukuran tersebut maka dapat diketahui tingkat pemahaman visi dan misi oleh civitas akademika meliputi pimpinan jurusan, program studi, dosen, mahasiswa dan tenaga kependidikan. Oleh karena itu, usaha pengukuran tingkat pemahaman visi dan misi Fakultas Keguruan dan Ilmu Pendidikan Universitas PGRI Palembang patut dilakukan.

B. Tujuan Survey

Monev pemahaman visi misi dilaksanakan untuk mengukur tingkat pemahaman Dosen, tenaga kependidikan dan mahasiswa terhadap Visi Misi FKIP Universitas PGRI Palembang. Selain itu monev bertujuan untuk mengukur efektifitas setiap aspek pemahaman. Satuan Penjaminan Mutu menyelenggarakan monev pemahaman ini dengan tujuan:

1. Mengukur tingkat pemahaman civitas akademika FKIP terhadap setiap aspek Visi Misi.
2. Mengukur efektifitas sosialisasi Visi Misi pada setiap pemangku kepentingan.
3. Sebagai bahan penetapan rencana tindak lanjut usaha sosialisasi Visi Misi.
4. Sebagai umpan balik upaya sosialisasi Visi Misi.





BAB II
METODE DAN PELAKSANAAN

A. Teknik Pengumpulan Data

Teknik pengumpulan data dilakukan dengan melakukan survei kepada seluruh responden yaitu seluruh sivitas akademika FKIP Universitas PGRI Palembang, yang meliputi dosen, tenaga kependidikan dan mahasiswa. Adapun instrumen yang digunakan yaitu kuesioner. Pertanyaan dalam kuesioner tersebut dipublikasikan dalam website GPM, kemudian link dari instrument tersebut disebarakan kepada seluruh responden melalui email, whatsapps dan jaringan komunikasi program studi, dosen dan tenaga kependidikan.

B. Waktu Pengambilan Data

Kegiatan pengukuran pemahaman Visi dan Misi FKIP Universitas PGRI Palembang dilakukan pada bulan Mei – Juli 2020.

C. Responden

Responden kegiatan pemahaman Visi Misi ini adalah seluruh sivitas akademika di lingkungan FKIP Universitas PGRI Palembang. Sivitas akademika disini merupakan seluruh dosen, mahasiswa dan tenaga kependidikan aktif pada semester genap tahun akademik 2020/2021 yaitu semester 2, 4, 6 dan 8. Pada survey ini, responden yang terlibat diambil dengan Teknik purposive sampling dengan jumlah responden yang diperoleh sebanyak 365 dengan rincian sebagai berikut :

Tabel 1. Data Responden

No.	Status	Jumlah
1.	Dosen	234
2.	Mahasiswa	493
3.	Tenaga Kependidikan	45
Jumlah		772





BAB III DATA DAN ANALISIS

A. Data Responden

B. Hasil Survei

Pertanyaan 1. Apakah Anda pernah membaca Visi Misi FKIP Universitas PGRI Palembang

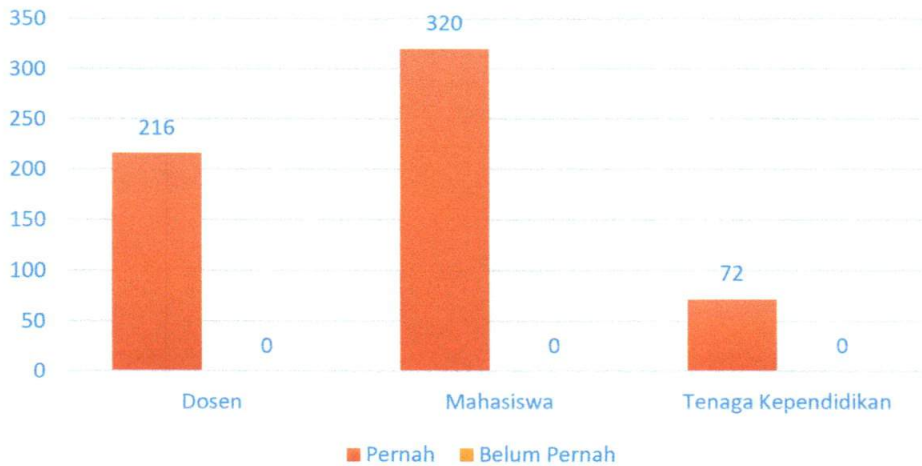

Berdasarkan hasil survey dan tergambar pada diagram, menunjukkan bahwa seluruh responden pernah membaca Visi dan Misi FKIP Universitas PGRI Palembang, dimana jumlah responden Dosen sejumlah 216, Tenaga Kependidikan sejumlah 72 dan Mahasiswa sejumlah 320.

Pertanyaan 1.1. Berdasarkan yang Anda ketahui, tahun berapakah target pencapaian Visi FKIP

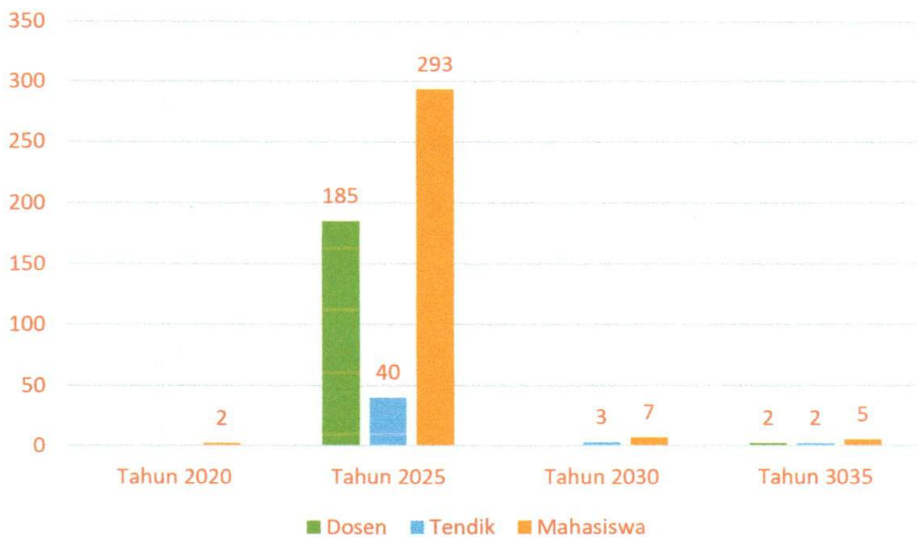



Pertanyaan 1.2. Berdasarkan pernyataan berikut yang paling sesuai dengan Visi Misi FKIP Universitas PGRI Palembang adalah

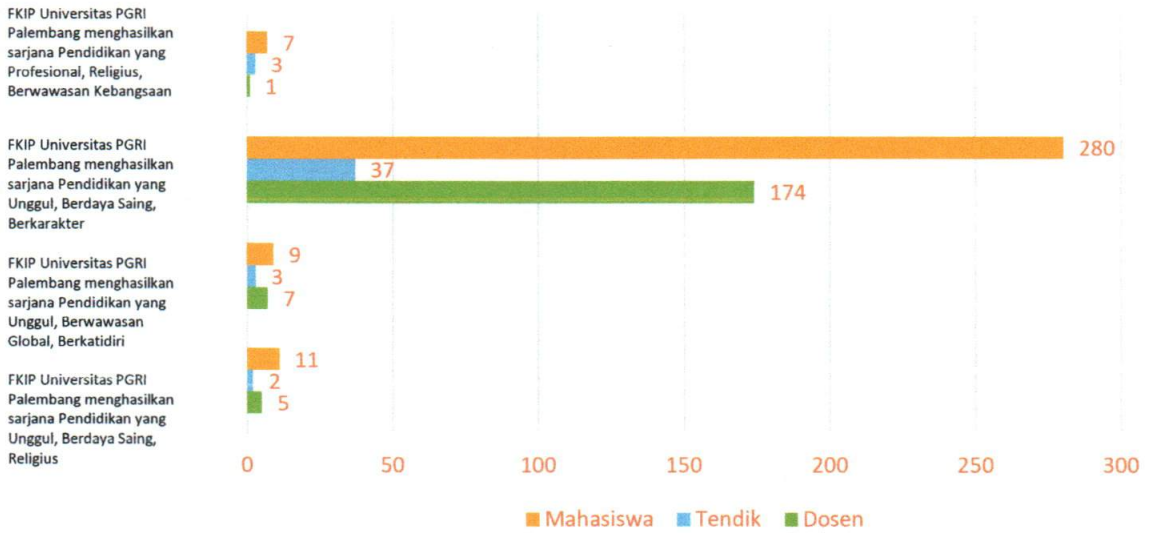

Pernyataan 1.1. dan 1.2 adalah untuk menguji apakah responden yang menyatakan pernah membaca/mengetahui Visi Misi FKIP Universitas PGRI Palembang benar-benar mengetahui Visi Misi FKIP Sebenarnya. Berdasarkan hasil survey, diperoleh hasil bahwasanya dari sejumlah 608 orang yang menyatakan pernah membaca/mengetahui Visi Misi FKIP Universitas PGRI Palembang, 93% atau sejumlah 539 orang yang menjawab dengan tepat Visi Misi FKIP Universitas PGRI Palembang, sedangkan sisanya yaitu 7% atau 42 orang menjawab salah. **Selanjutnya data yang dipakai adalah data yang menjawab benar pertanyaan 1.1 dan 1.2.**

Pertanyaan 2. Saya telah mendapatkan informasi dan penjelasan tentang Visi Misi FKIP Universitas PGRI Palembang secara memadai

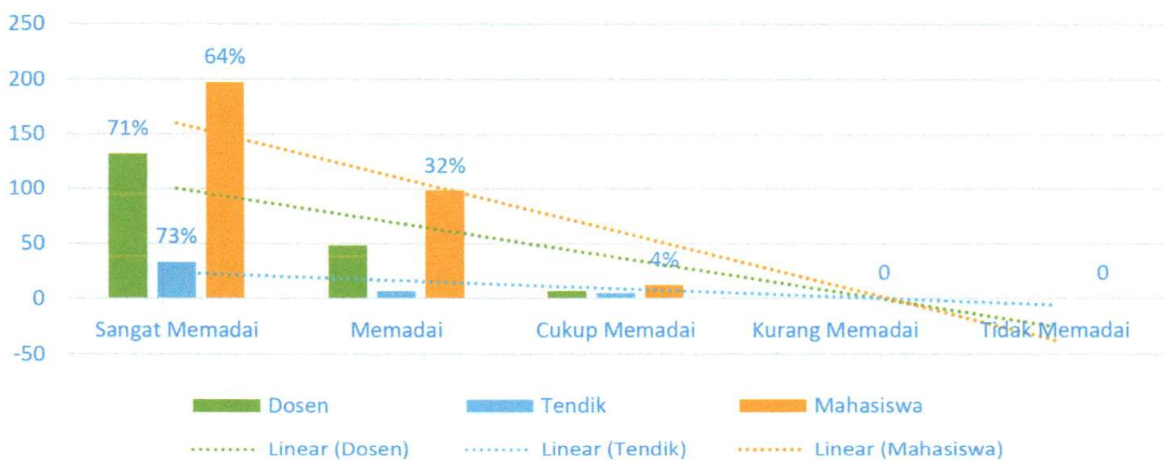



Berdasarkan hasil survei dan tergambar dalam grafik diatas, didapatkan data sebagai berikut :

1. Responden Dosen

Dosen sejumlah 132 responden (71%) meyakini **Sangat Memadai**, sejumlah 48 responden (26%) menyatakan **Memadai**, sejumlah 7 responden (4%) menyatakan **Cukup Memadai**, sedangkan untuk kriteria **Kurang Memadai** dan **Tidak Memadai** tidak ada yang memilih.

2. Responden Tendik

Tendik sejumlah 33 responden (73%) menyatakan **Sangat Memadai**, sejumlah 7 responden (16%) menyatakan **Memadai**, sejumlah 5 responden (11%) menyatakan **Cukup Memadai**, sedangkan untuk kriteria **Kurang Memadai** dan **Tidak Memadai** tidak ada yang memilih.

3. Responden Mahasiswa

Mahasiswa sejumlah 197 responden (64%) menyatakan **Sangat Memadai**, sejumlah 98 responden (32%) menyatakan **Memadai**, sejumlah 12 responden (4%) menyatakan **Cukup Memadai**, sedangkan untuk kriteria **Kurang Memadai** dan **Tidak Memadai** tidak ada yang memilih.

Pertanyaan 3. Saya telah memahami Visi Misi FKIP Universitas PGRI Palembang dengan baik

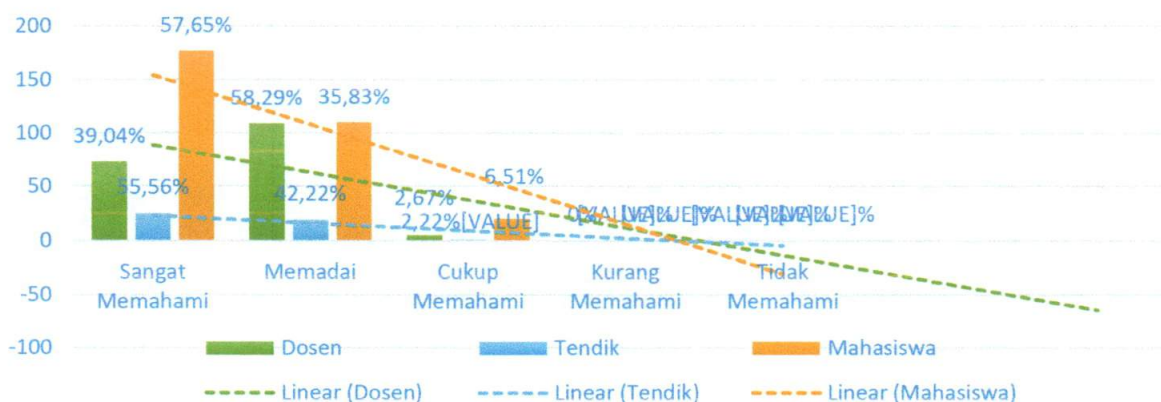

Berdasarkan hasil survei dan tergambar dalam grafik diatas, didapatkan data sebagai berikut :

1. Responden Dosen

Dosen sejumlah 73 responden (39,04%) meyakini **Sangat Memahami**, sejumlah 109 responden (58,29%) menyatakan **Memahami**, sejumlah 5 responden (2,67%) menyatakan **Cukup Memahami**, sedangkan untuk kriteria **Kurang Memahami** dan **Tidak Memahami** tidak ada yang memilih.

2. Responden Tendik

Tendik sejumlah 25 responden (55,56%) menyatakan **Sangat Memahami**, sejumlah 19 responden (42,22%) menyatakan **Memahami**, sejumlah 1 responden (2,22%) menyatakan **Cukup Memadai**, sedangkan untuk kriteria **Kurang Memahami** dan **Tidak Memahami** tidak ada yang memilih.

3. Responden Mahasiswa





Mahasiswa sejumlah 177 responden (57,65%) menyatakan **Sangat Memahami** sejumlah 110 responden (35,83%) menyatakan **Memahami**, sejumlah 20 responden (6,51%) menyatakan **Cukup Memahami** sedangkan untuk kriteria **Kurang Memahami** dan **Tidak Memahami** tidak ada yang memilih.

Pertanyaan 4. Dalam melaksanakan kegiatan di lingkungan FKIP Universitas PGRI Palembang, saya telah menggunakan Visi dan Misi FKIP sebagai acuan

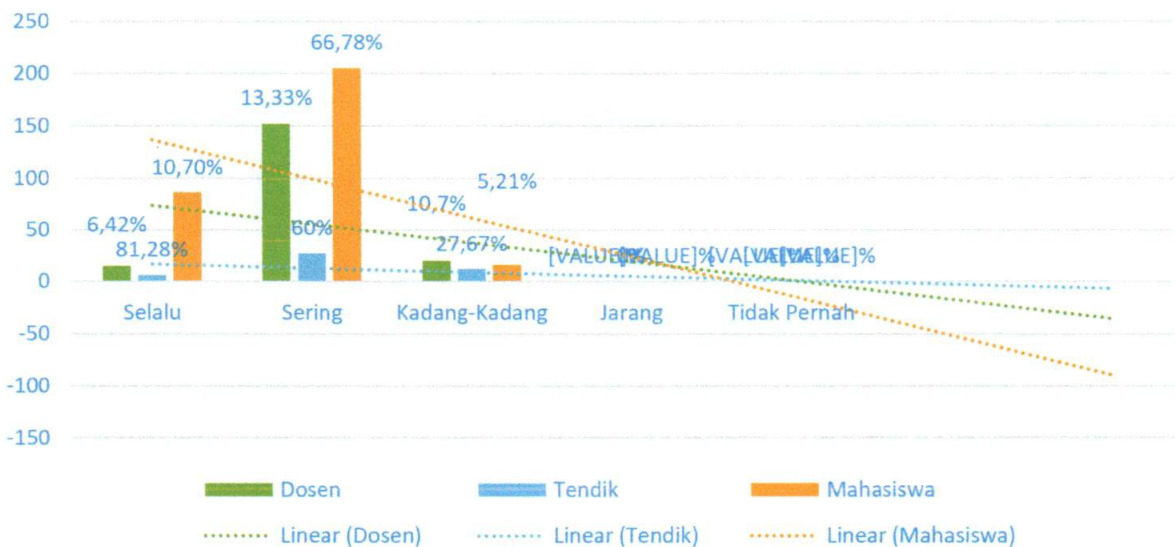

Berdasarkan hasil survei dan tergambar dalam grafik diatas, didapatkan data sebagai berikut :

1. Responden Dosen

Dosen sejumlah 15 responden (6,42%) meyatakan **Selalu** sejumlah 152 responden (81,28%) menyatakan **Sering**, sejumlah 20 responden (10,7%) menyatakan **Kadang-Kadang**, sedangkan untuk kriteria **Jarang** dan **Tidak Pernah** tidak ada yang memilih.

2. Responden Tendik

Tendik sejumlah 6 responden (13,33%) menyatakan **Selalu**, sejumlah 27 responden (60%) menyatakan **Sering**, sejumlah 12 responden (26,67%) menyatakan **Kadang-Kadang**, sedangkan untuk kriteria **Jarang** dan **Tidak Pernah** tidak ada yang memilih.

3. Responden Mahasiswa

Mahasiswa sejumlah 86 responden (28,01%) menyatakan **Selalu**, sejumlah 205 responden (66,78%) menyatakan **Sering**, sejumlah 16 responden (5,21%) menyatakan **Kadang-Kadang**, sedangkan untuk kriteria **Jarang** dan **Tidak Pernah** tidak ada yang memilih.





Pertanyaan 5. Visi Misi Tercermin dalam seluruh pelayanan di lingkungan FKIP Universitas PGRI Palembang

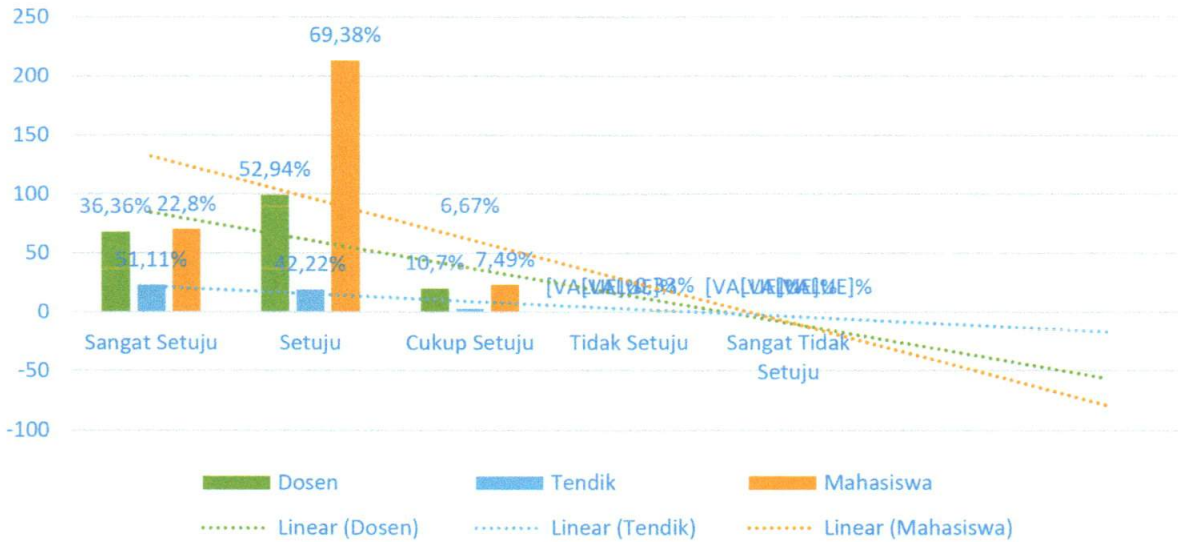

Berdasarkan hasil survei dan tergambar dalam grafik diatas, didapatkan data sebagai berikut :

1. Responden Dosen

Dosen sejumlah 68 responden (36,36%) meyakini **Sangat Setuju**, sejumlah 99 responden (52,94%) menyatakan **Setuju**, sejumlah 20 responden (10,70%) menyatakan **Cukup Setuju**, sedangkan untuk kriteria **Kurang Setuju** dan **Tidak Setuju** tidak ada yang memilih.

2. Responden Tendik

Tendik sejumlah 23 responden (51,11%) menyatakan **Sangat Setuju**, sejumlah 19 responden (42,22%) menyatakan **Setuju**, sejumlah 3 responden (6,67%) menyatakan **Cukup Setuju**, sedangkan untuk kriteria **Kurang Setuju** dan **Tidak Setuju** tidak ada yang memilih.

3. Responden Mahasiswa

Mahasiswa sejumlah 70 responden (22,8%) menyatakan **Sangat Setuju** sejumlah 213 responden (69,38%) menyatakan **Setuju**, sejumlah 23 responden (7,49%) menyatakan **Cukup Setuju**, sedangkan untuk kriteria **Kurang Setuju** sejumlah 1 responden (0,33%) dan kriteria **Tidak Setuju** tidak ada yang memilih.

Pertanyaan 6. Pencerminan Visi Misi FKIP Universitas PGRI Palembang

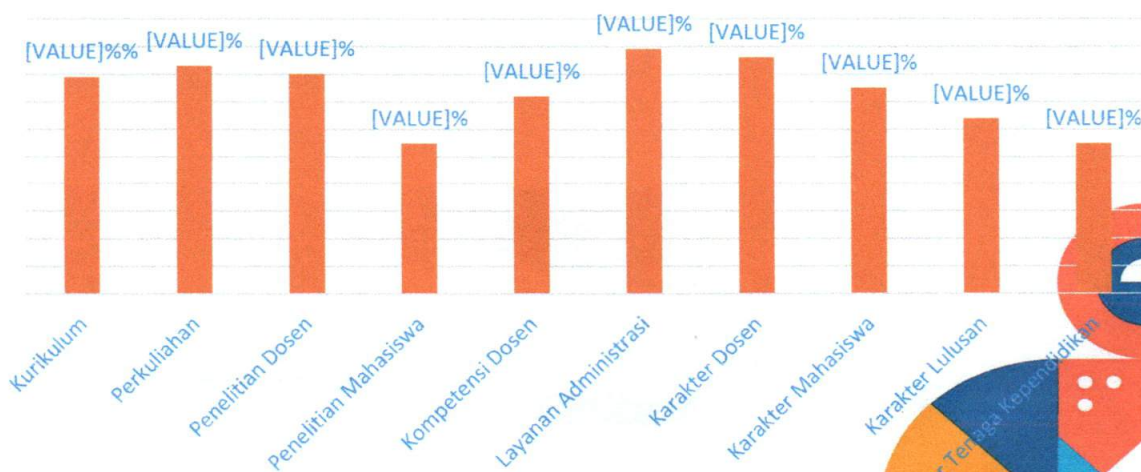



Berdasarkan hasil survei terkait pencerminan Visi Misi FKIP Universitas PGRI Palembang, dari seluruh responden baik dosen, tendik dan mahasiswa menyatakan bahwa Visi Misi FKIP telah tercermin pada Kurikulum dengan presentase sebesar 80%, Perkuliahan sebesar 55%, Penelitian Dosen sebesar 72%, Penelitian Mahasiswa sebesar 89%, Kompetensi Dosen sebesar 86%, Layanan Administrasi sejumlah 75%, Karakter Dosen sebesar 64%, Karakter Mahasiswa sebesar 75%, Karakter Lulusan sebesar 64%, Karakter Tenaga Kependidikan sebesar 55%.





BAB IV

KESIMPULAN DAN REKOMENDASI

A. KESIMPULAN

Berdasarkan hasil analisis data yang didapatkan dalam survey Visi Misi FKIP Universitas PGRI Palembang tahun 2020 menunjukkan hasil yang baik, hal ini ditunjukkan dengan peningkatan rata-rata butir item dari tahun sebelumnya. Pencapaian hasil yang baik dalam pemahaman Visi Misi harus tetap dipertahankan dan ditingkatkan, sebagai upaya pencapaian Visi Misi yang optimal. Upaya peningkatan pemahaman Visi Misi bisa dioptimalkan antara lain pada saat kegiatan sebagai berikut:

1. Sosialisasi yang dilakukan melalui website Fakultas dan website Prodi;
2. Pemasangan poster, roll-banner, digital signage tentang Visi dan Misi di lokasi-lokasi yang strategis seperti lift, ruang rapat, dan ruangan Prodi;
3. Kegiatan internal Prodi;
4. Sosialisasi melalui media sosial.

Sedangkan upaya sosialisasi Visi, Misi kepada Dosen dan Tenaga Kependidikan antara lain:

1. Melibatkan dosen dan tenaga kependidikan dalam perumusan Visi Misi;
2. Melakukan uji publik (melalui pertemuan atau surat elektronik) hasil rapat dalam proses perumusan Visi Misi dan Tujuan untuk mendapatkan masukan secara langsung;
3. Melibatkan dosen dan tenaga kependidikan dalam sosialisasi kepada mahasiswa;
4. Memberikan sosialisasi Visi, Misi dan Tujuan pada saat dosen dan tenaga kependidikan pada saat orientasi pegawai baru;
5. Kegiatan rapat koordinasi rutin mingguan dan rapat kerja tahunan;
6. Kegiatan Monitoring dan Evaluasi tengah semester dan akhir semester;
7. Penyusunan Rencana Strategis (Renstra) dan Rencana Kegiatan dan Anggaran Tahunan (RKAT).

B. REKOMENDASI

Berdasarkan hasil survei pemahaman Visi, Misi FKIP Universitas PGRI Palembang TA 2019/2020, rekomendasi yang dapat diberikan terkait dengan kegiatan/program yang dapat mendukung terwujudnya Visi, Misi adalah sebagai berikut:

1. Melakukan sosialisasi Visi, Misi secara konsisten;
2. Fakultas bersama program studi menyusun Rencana Strategis (Renstra) dan Rencana Kerja secara jelas dan terukur;
3. Meningkatkan kegiatan internal Prodi, pertemuan ilmiah, kegiatan internasionalisasi, atau konferensi dan kegiatan mengenai urban study.

